

268000 268400 268800 269200 269600 270000

8690400
8689800
8689200
8688600
8688000
8687400

8690400
8689800
8689200
8688600
8688000
8687400

LEYENDA

- Limite del distrito Mi Perú 2014
- Límite del Centro Poblado Nuestra Señora de las Mercedes -2008
- Lotes 2008-2009

Imágenes aéreas - RPAS -2018

RGB

- Rojo: NINGUNO
- Verde: NINGUNO
- Azul: NINGUNO

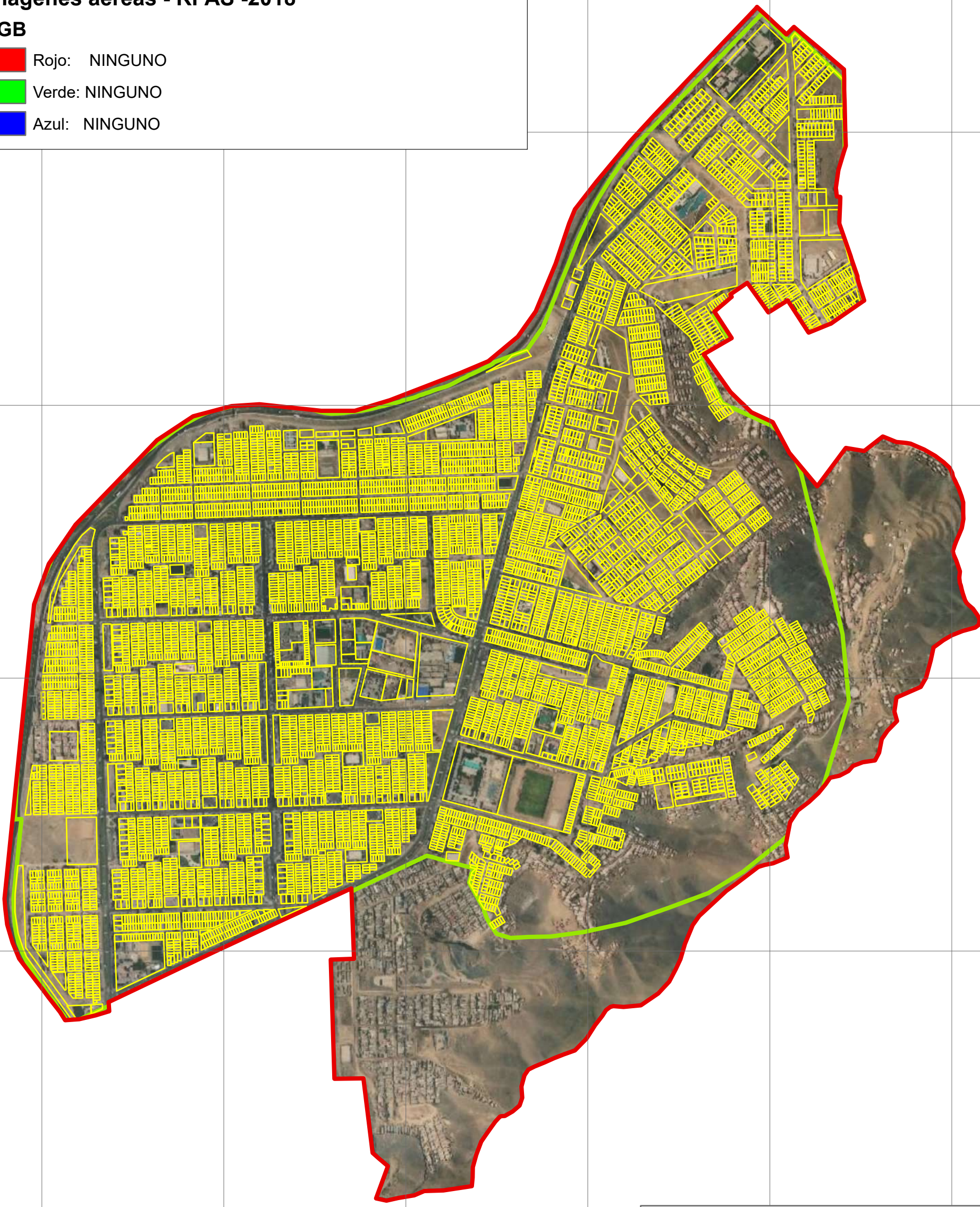

GOBIERNO REGIONAL DEL CALLAO		
GERENCIA REGIONAL DE PLANEAMIENTO, PRESUPUESTO Y ACONDICIONAMIENTO TERRITORIAL		
Titulo "ELABORACIÓN DE UNA BASE DE DATOS GEOESPACIAL DE INFORMACIÓN TERRITORIAL EN EL ROVINIA CONSTITUCIONAL DEL CALLAO 2019 – DISTRITO MI PERÚ"		
Descripción: MAPA DE CRECIMIENTO URBANO		
Fuente: GRC - GRPPAT- OAT	Fecha: FEBRERO 2019	No. de Mapa
Sistema de Proyección: UTM	Escala: 1: 8, 200	04
Datum: WGS 84	Zona: 18 S	

268000 268400 268800 269200 269600 270000